



महाराष्ट्र दुकाने व आस्थापना (नोकरीचे व सेवाशर्तीचे विनियमन) नियम, २०१८  
नमुना "ग"  
(नियम ९ पहा)

सूचना दिल्याबाबत पावती



अर्जदाराने नमुना फ द्वारा व्यवसाय सुरु केल्याबाबतची सूचना खाली नमूद केलेल्या तपशीलासह या कार्यालयास दिलेली आहे. त्याचा तपशील पुढीलप्रमाणे:

१.	पावती क्रमांक	:	२३३१०००३१७४५८५१५								
२.	अर्जाचा (सूचनापत्राचा) आयडी क्रमांक	:	१०२८४०१८२३०३								
३.	आस्थापनेचे नाव	:	पायस पॅथॉलॉजी लॅबोरेटरी PAYAS PATHOLOGY LABORATORY								
४.	कामगारांची एकूण संख्या	:	८								
			<table border="1"><thead><tr><th>पुरुष</th><th>स्त्री</th><th>इतर</th><th>एकूण</th></tr></thead><tbody><tr><td>२</td><td>६</td><td>०</td><td>८</td></tr></tbody></table>	पुरुष	स्त्री	इतर	एकूण	२	६	०	८
पुरुष	स्त्री	इतर	एकूण								
२	६	०	८								
५.	अ) मालकाचे नाव	:	सुरज संजय भसे SURAJ SANJAY BHASE								
	ब) आस्थापनेचा पत्ता	:	एस.नं.६०/८ शॉप नं.०१, त्रैलोक्य अपार्टमेंट, देहुगांव, देहु (वट), देहु, हवेली, पुणे, ४१२१०९								
६.	सदरची पावती ही केवळ अर्जदाराने त्याचा व्यवसाय सुरु केल्याबद्दल कार्यालयास पाठविलेल्या सूचना पत्राची पोच पावती असून व्यवसाय अथवा व्यवसायाची जागा अस्तित्वात असल्याबद्दलचा पुरावा नाही. व्यवसायासाठी व व्यवसायाच्या जागेसाठी आवश्यक असणारी संबंधित सक्षम प्राधिकारी यांच्याकडील पूर्व / पश्चात परवानगी, अनुज्ञप्ती, परवाना धारण करण्याची सर्वस्वी जबाबदारी मालकाची राहिल. ही पोच पावती व्यवसायाच्या जागेचा मालकी हक्क किंवा मालमत्तेचा मालकी हक्क किंवा ताबा या प्रयोजनार्थ कोणत्याही कायद्यांतर्गत ग्राह्य धरता येणार नाही.										
७.	व्यवसायाचे स्वरूप	:	पॅथोलॉजी लॅबोरेटरी आणि डायग्नोस्टिक्स सेंटर / PATHOLGY LABORATORY & DIGNOSTIC CENTRE								
८.	पूर्वीचा नोंदणी प्रमाणपत्राचा क्रमांक व दिनांक, लागू असल्यास	:									

टीप : सदरची पोच पावती संगणकीय प्रणालीद्वारे तयार करण्यात आलेली असल्याने त्यावर स्वाक्षरीची आवश्यकता नाही. सदरची पोच पावती ही अर्जदाराने सादर केलेल्या स्वयंघोषणापत्र आणि स्वयंसाक्षात्कीत अभिलेखाद्वारे पडताळणी न करता देण्यात आलेले आहे.  
सादर पोचपावती ही १० पेक्षा कमी कामगार असलेल्या आस्थापनांना नोंदणी दाखल्या ऐवजी देण्यात येते. त्यांना नमुना - ब मध्ये नोंदणी प्रमाणपत्र अनुज्ञेय होत नाही.

दिनांक : १५-०३-२०२३

ठिकाण : Pune

कार्यालयाचा पत्ता : Shop Inspector Office, Chinchwad, Address- Gulnur Building, Near Chinchwad Railway Station, (Maladhakka), Chinchwad, District-Pune.

अर्जाचा आय.डी. क्रमांक	प्रदान केलेले सेवा मूल्य (रुपये)
१०२८४०१८२३०३	२३.६०

आयकर विभाग  
INCOME TAX DEPARTMENT



भारत सरकार  
GOVT. OF INDIA

SURAJ SANJAY BHASE

SANJAY BHIKAJI BHASE

07/02/1998

Permanent Account Number

CIMPB4981P

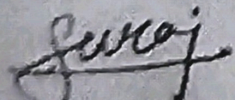
  
Signature

Color Xerox Copy

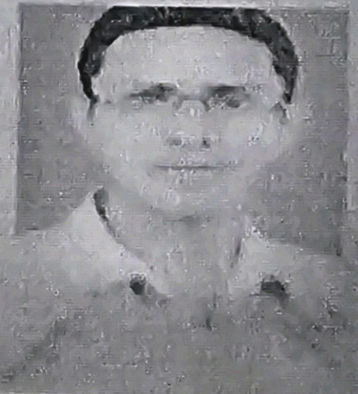

21022016



We understand your world

M/S. PAYAS PATHOLOGY LABORATORY  
S NO 60 8 SHOP NO 01 TRAILOKYA  
APARTMENT DEHUGAON DEHU CT DEHU  
HAVELI PUNE  
DEHU 412109  
MAHARASHTRA INDIA

JOINT HOLDERS :

Nomination : Registered

Account Branch : DEHU ROAD  
Address : HDFC BANK LTD,GROUND FLOOR,  
54-E,BRAMHAPURAM NIWAS  
OLD MUMBAI PUNE HIGHWAY,DEHUROAD  
City : PUNE 412101  
State : MAHARASHTRA  
Phone no. : 18002600/18001600  
OD Limit : 0.00  
Currency : INR  
Email : SURAJBHASE7@GMAIL.COM  
Cust ID : 249276937  
Account No : 50200082881001 VIRM Classic Potenti  
A/C Open Date : 17/07/2023  
Account Status : Regular  
RTGS/NEFT IFSC: HDFC0004831 MICR : 411240062  
Branch Code : 4831 Product Code : 200